YILMAZ TUNÇ

HERKES ÜLKEMİZİN KURALINA UYACAK

Adalet Bakanı Yılmaz Tunç, sosyal medya uygulaması Instagram'a erişim engeline ilişkin 'Türkiye'nin bir hukuk devleti' olduğunu hatırlattı. Tunç, "Herkes kurallara uyacak. Türk vatandaşları da, ülkemizde yaşayan yabancılar da, burada yayın yapan sosyal medya kuruluşları da ülkemizin kanunlarına, kurallarına uyacak. Hiç kimsenin ayrıcalığı yok. İnternette suç işlenmesini önlemek devletin görevi" dedi. ● 09

SULTANLAR YARI FİNALDE

A Milli Kadın Voleybol Takımı, Paris 2024 Olimpiyat Oyunları'nın çeyrek finalinde rakibi Çin'i 3-2 yenerek tarihinde ilk kez yarı finale yükseldi. Melissa Vargas, 42 sayıyla maçın en skorer ismi oldu. Milliler yarı finalde İtalya-Sırbistan karşılaşmasının galibiyle 8 Ağustos'ta karşılaşacak. Milli Takım, Londra 2012'de 9'uncu olurken, Tokyo 2020'de ise çeyrek finalde Güney Kore'ye elenmişti. ● 15

F.BAHÇE UMUDUNU KAYBETMEDİ

● 14

TÜRKÇE DÜŞÜN

TÜRKGÜN

7 AĞUSTOS 2024 ÇARŞAMBA | WWW.TURKGUN.COM | FİYATI: 7.5 TL

HAİNLERİ İNLERİNDE TEMİZLİĞE DEVAM

Irak'ın kuzeyindeki Hakurk ve Gara bölgelerinde 8 PKK'lı teröris etkisiz hâle getirildi, Pençe-Kilit Operasyonu bölgesinde de tespit edilen 6 mağara ve tünelde, PKK'lı teröristlere ait çok sayıda patlayıcı madde ve mühimmat ele geçirildi. Teröristleri inlerinde temizlemeye devam eden Mehmetçik, 'ulaşılamaz denen her yerde' arama-tarama faaliyetlerine devam ediyor. ● 06

ŞİMŞEK'TEN VERGİ KAÇIRANLARA NET MESAJ:

MALİYE MUTLAKA KAPINIZI ÇALACAK

MEHMET ŞİMŞEK

HAZİNE VE MALİYE BAKANI MEHMET ŞİMŞEK, DENETİMLERİN ARTARAK DEVAM EDECEĞİNİ BELİRTEREK, "ÇOK KAZANANDAN VE KAYIT DIŞI OLANDAN VERGİ ALMAK İÇİN HER TÜRLÜ TEKNOLOJİK DESTEKLE NE GEREKİYORSA YAPACAĞIZ. VERGİDE ADALET SAĞLANACAK. KAYIT DIŞILAR, ÇOK KAZANANLAR, MALİYE MUTLAKA KAPINIZI ÇALACAK" DEDİ.

HAYAT PAHALILIĞI BELA

Hazine ve Maliye Bakanı Mehmet Şimşek, en büyük önceliklerinin halkı 'hayat pahalılığı belasından kurtarmak' olduğunu söyledi. Hedeflerinin fiyat istikrarı yani enflasyonu kalıcı şekilde tek haneye düşürmek olduğunu belirten Şimşek, enflasyondaki düşüşün ağustosta da süreceğini kaydetti. Şimşek, enflasyonu düşürmek için uyguladıkları ekonomik programdan asla taviz vermeyeceklerini ifade etti.

2025'TE RAHATLAYACAĞIZ

Enflasyonu düşürmede çok kararlı olduklarını belirten Şimşek, "Milletimizin şu anda karşı karşıya olduğu sıkıntıları gideceğiz, 2025 dezenflasyon yılı olacak ve ilk rahatlamayı göreceğiz, çektiğimiz sıkıntılara değecek. Hep söyledik, 'zorlu geçecek' dedik, dezenflasyon kolay değil, zaman alıyor. Milletimiz bize inansın. Bu enflasyon düşecek. Biraz zamana, sabra ihtiyacımız var" dedi. ● 05

DENETİMLER ARTACAK

Kayıt dışılığın en büyük adaletsizlik olduğuna ve vergisini ödeyen mükellefler için haksız rekabet oluşturduğuna dikkati çeken Şimşek, "Bütçeyi düzeltmemiz lazım. Bu nedenle mükelleflerin tamamını denetlemek için teknolojik destekle kayıt dışılıkla mücadele artacak. Bütün sektörler ama özellikle kayıt dışı sektörler, çok kazananlar, Maliye mutlaka kapınızı çalacak" ifadelerini kullandı.

NE GEREKİRSE YAPILACAK

Vergi denetimlerinin her sektörde artarak devam edeceğini vurgulayan Şimşek, "Bizim kayıt dışılıkla mücadele dışında hiçbir seçeneğimiz yok. Çünkü vergi oranlarında birçok alanda sınırdayız. Artık vergi oranlarındaki artıştan çok kayıt dışılıkla mücadele dozunu artıracağız. Müfettişler sürekli sahada olacak. Çok kazanandan ve kayıt dışı olandan vergi almak için ne gerekiyorsa yapacağız" diye konuştu.

SOL MEDYANIN MANİPÜLASYONU

BAŞYAZI

YILDIRAY ÇİÇEK

Medya manipülasyonu, **"medya organlarının bir düşünce, kişi veya grup lehine veya aleyhine imaj, algı ve argüman oluşturma eylemi"** olarak tarif edilir. CHP/DEM/FETÖ fonlu, destekli, yönlendirmeli medyanın tarifi de olan budur. Çünkü kazanan olmak, kendilerini haklı çıkarmak için her yolu mübah gören zihniyetleri hiçbir ölçü tanımıyor. Atıyorlar bir yalan haber, atıyorlar bir iftira... Sonra onun yayılmasını izliyorlar. Bunları yaparken adeta seferberlik halindeler. Haberlerin yalan ve iftira olduğu ispatlandığında ise düzeltme konusunda çok yavaş davranıyorlar. Yalanları, iftiraları milyonlara ulaşıp, insanlar üzerinde kirli algı yaratırken tazı gibiler lakin iş düzeltmeye geldiğinde aynı seferberlik hali kaplumbağa hızında...

Halk Tv ve T24 bu sistemin ana kumandası pozisyonunda. Genelde bunlar üretici, diğerleri de bunların bayisi gibi davranmaktadır.

Geçtiğimiz gün Halk TV ve T24'ün başrolde olduğu bir yalan habere daha şahit olduk.

Halk TV'nin ve T24'ün servis ettiği **"Savcı, yemek yiyemediği lokantanın sahiplerini gözaltına aldırdı!"** şeklinde kırpılmış video ile oluşturulan haberin, sonradan Ekol Tv'nin bir başarıya imza atarak HSK ve Ordu Adliyesiyle irtibata geçip, tam görüntüleri yayınlamasıyla gerçek boyutu ortaya çıktı.

Olay anına dair yayınlanan tam görüntüler ve ifadelerin görülmesinden sonra **"Savcı, yemek yiyemediği lokantanın sahiplerini gözaltına aldırdı!"** haberi sol medyanın sunduğundan çok farklı olduğu anlaşıldı. Ama sol medyanın utanma duygusunun olacağını sanmıyorum.

Bu haber, eksik haliyle haber yapıldığı ilk anlarda sosyal medyada herkes Savcı'ya adeta öfke kusuyor, **"hükümet böyle savcıları göreve getiriyor"** diye, tepkiler hükümete yönlendiriyordu. FETÖ'cüler de **"15 Temmuz sonrası yargıda bizim adamlarımızı temizleyip, işte böyleleri getirildi"** diye sırtlan gibi kendilerine pay çıkamaya çalışıyorlardı.

Halk TV'nin, T24'ün ve bunların uzantılarının bu haberi servis etmesinin temel sebebi de zaten bu atmosferin oluşması içindi... Medya manipülasyonu konusunda bunları geçecek medya çetesi yoktur.

Lokantada 15 kişi tarafından darp edilenin Cumhuriyet savcısı Mücahid Şamil Koca, savcının kayınvalidesi ve 9,5 aylık kızının olduğu ortaya çıktı. 15 kişi, bir yemek yeme meselesinden çıkan tartışma için öyle saldırıya geçiyor ki, gerçekten akıl alacak gibi değil... Yere düşürülen 9,5 aylık bebeğin fotoğrafı yayınlandı. 9,5 aylık bebeğin yere düşünce alnı adeta balon gibi şişmişti. Bebeğin yaşadığı o acı, o hüzün fotoğrafta direkt yüzüne yansımıştı. Bebeği bir yemek masası tartışması için o hale getirmeye değer mi? İnsanlardaki bu cinnet hali; vicdanı, merhameti ve tüm değer yargılarını ortadan kaldırıyor.

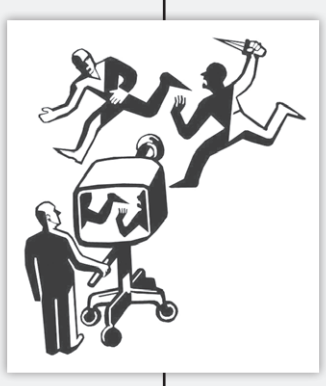

Medya manipülasyonu da devreye girince bu gibi hallerde kim suçlu, kim suçsuz hepsi birbirine karışıyor. Bu konuda sol medyaya oldukça dikkat etmek lazım çünkü onların tek amacı destekledikleri siyasi parti ve mensubu oldukları ideolojiler kazansın... Doğru yanlış, iyi kötü onların umurunda bile değildir.

Onların yalanları, iftiraları, kirli algıları karşısında herkesin dikkatli olması, araştırmadan iftiralara kanmaması; toplumu olur olmadık kargaşalardan uzak tutmak için herkese büyük bir sorumluluk yüklüyor.

YAŞAR YILDIRIM

MHP'den CHP'ye tepki: BORCUNU ÖDE SONRA KONUŞ

MHP Genel Başkan Yardımcısı Yaşar Yıldırım, CHP'li belediyelerin SGK'ya borçlarını ödememesine rağmen mitinglerde emekliler üzerinden siyaset yapmasını eleştirerek, "SGK'ya olan borç, emeklinin parası. Sen, SGK'ya parayı verme, emeklinin borazanlığını yap. Sen önce borcunu öde. Emeklinin parasını ver, ondan sonra konuş" dedi. ● 09

ORTA DOĞU'DA ABD ÜSSÜ VURULDU

İran'ın İsrail'e misillemesi beklenirken, ABD'nin Orta Doğu'daki en önemli üslerinden biri gece yarısı saldırıya uğradı. İran yanlısı milisler, ABD'nin Irak'ta bulunan El Esad Askeri Hava Üssü'nü füze yağmuruna tuttu. İran üretimi Arash güdümsüz roketlerle yapılan saldırıda biri ağır 5 ABD askerinin yaralandığı ileri sürüldü. ABD'nin, Irak'ta 2 bin 500 kadar askeri bulunuyor. ● 10

EMEKLİLERİN MAAŞ FARKLARI YATIYOR

En düşük emekli maaşının 12 bin 500 liraya yükseltilmesi kapsamında farklar bugün hesaplara yatırılacak. Düzenleme SSK ve Bağ-Kur emeklilerini kapsıyor. Uygulamadan 3 milyon 703 bin 788 emekli yararlanacak. Temmuz farkı kapsamında, emeklilere 2 bin 500 lira ödeme yapılacak. ● 05

YURT DIŞI ALIŞVERİŞTE GÜMRÜK VERGİSİ ARTTI

Yurt dışından alışveriş yapanlara yönelik yeni düzenleme yapıldı. Resmi Gazete'de yayımlanan karara göre, posta veya hızlı kargo taşımacılığı yoluyla yurt dışından sipariş edilen ürünlerin vergilerinde yüzde 66 ile yüzde 100 oranında artış yapıldı. Alışveriş limiti 150 eurodan 30 euroya düşürüldü. Karar, 15 gün sonra yürürlüğe girecek. ● 05

AMERİKA YENİ TEZGÂH PEŞİNDE

ABD güçleri, terör örgütü PKK/YPG'nin Irak'ta işgal ettiği Haseke ilinden İran destekli grupların temas hattı olan Fırat Nehri yakınındaki üslerine 700 PKK/YPG'li teröristi sevk etti. ABD güçleri Haseke'deki üslerden ayrıca 70 araçtan oluşan ve içinde kapalı mühimmat kasaları ile Humvee tipi zırhlı araçların olduğu askeri konvoyu Koniko ve Ömer petrol sahası üslerine gönderdi. ● 08

2 VPN kullananlar tehlikede
6 Firariler için çember daralıyor
7 Tarama ile kansere çare

ISSN 2651-348X